

# MONTHLY MEMBERSHIP PROGRESS REPORT

District 102 W

Results as of: 1/31/2024

GMT:

LIEU SWITZERLAND

RC EME

Clubs			
RESULTATS POUR 2023-2024			
TRIMESTRE	BUT CONCERNANT LES NOUVEAUX CLUBS	NOUVEAUX CLUBS	CLUBS ANNULÉS
JUILL/AOÛT/SEP	0	0	0
OCT/NOV/DÉC	0	0	1
JAN/FÉV/MARS	1	0	0
AVRIL/MAI/JUIN	0	0	0

Membres			
RESULTATS POUR 2023-2024			
TRIMESTRE	OBJECTIF DE CROISSANCE NETTE DE L'EFFECTIF	CROISSANCE ACTUELLE DE L'EFFECTIF	TOTAL DES MEMBRES RADIES (y compris les transferts)
JUILL/AOÛT/SEP	45	56	44
OCT/NOV/DÉC	45	45	52
JAN/FÉV/MARS	45	16	14
AVRIL/MAI/JUIN	45	0	0

BUTS ET NOUVEAUX CLUBS REELS - CUMULATIF

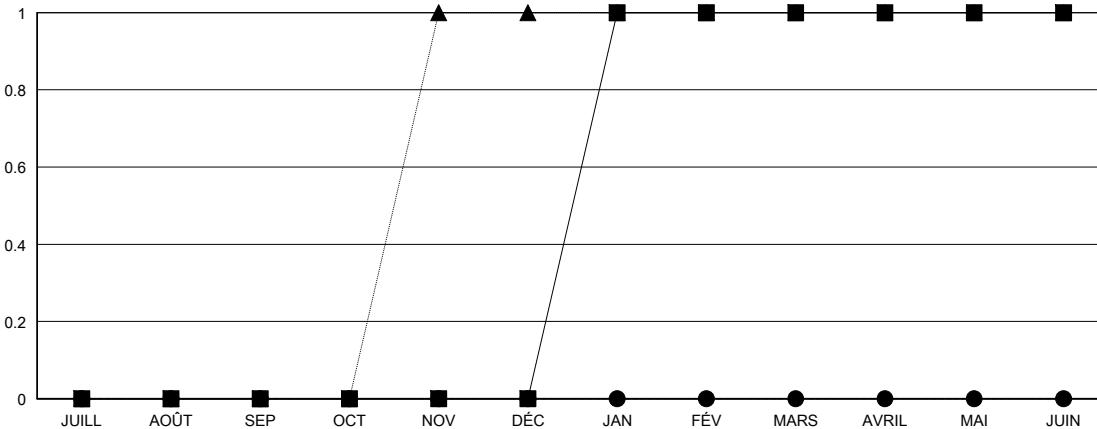

- - BUTS DE L'ANNEE ACTUELLE CONCERNANT LES NOUVEAUX CLUBS
- - NOUVEAUX CLUBS REELS POUR L'ANNEE ACTUELLE
- ▲ - NOUVEAUX CLUBS REELS L'ANNEE DERNIERE

BUTS ET MEMBRES REELS - CUMULATIF

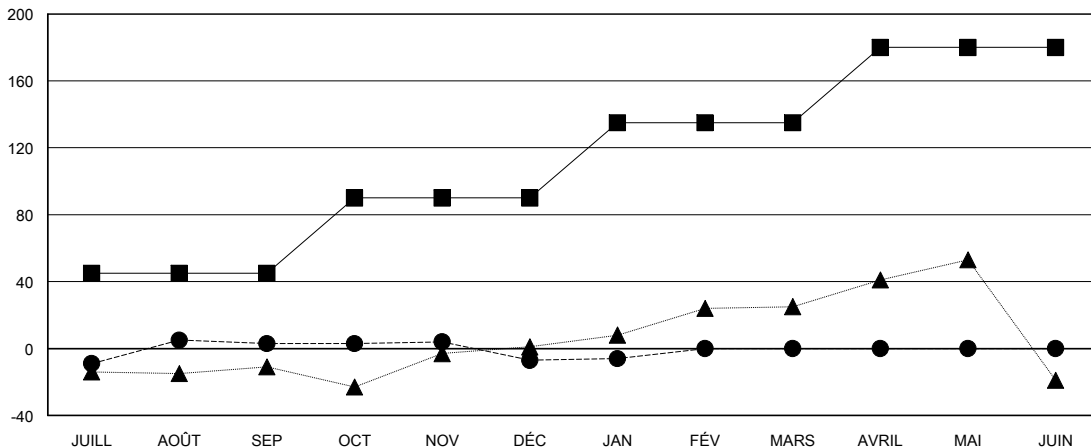

- - OBJECTIF DE CROISSANCE NETTE DE L'EFFECTIF
- - CROISSANCE ACTUELLE DE L'EFFECTIF
- ▲ - TOTAL DES EFFECTIFS DE L'ANNEE DERNIERE

CLUBS RADIES: 1	
<b>MEMBRES RADIES</b>	
DECEDE	14
CLUB ANNULE	9
AUTRE	86
<b>TOTAL</b>	<b>109</b>

61 CLUBS OF 109 ONT AJOUTE 1 OU PLUSIEURS NOUVEAUX MEMBRES

[CLIQUEZ ICI POUR LES INFORMATIONS CUMULATIVES SUR LES EFFECTIFS](#)

<b>DISTRIBUTION PAR SEXE</b>	
HOMME	3,386 (85.20%)
FEMME	588 (14.80%)
NOMBRE TOTAL DE MEMBRES D'UNITÉS FAMILIALES	0
MEMBRES DE FAMILLE QUI RÈGLEMENT LA MOITIÉ DES COTISATIONS	0